



USNESENÍ ZE ZASEDÁNÍ KOMISE RADY LIBERECKÉHO KRAJE PRO NAKLÁDÁNÍ S NEMOVITÝM MAJETKEM KRAJE ZE DNE 30.6.2017

Usnesení č. 114/2017

Komise Rady Libereckého kraje pro nakládání s nemovitým majetkem **d o p o r u č u j e** Radě Libereckého kraje **n e s c h v á l i t** předběžný záměr prodeje nemovité věci (viz. níže vyznačená část pozemku) ve správě Krajské správy silnic Libereckého kraje, příspěvkové organizace, se sídlem České mládeže 632/32, 460 06 Liberec, IČO 70946078 a to:

- části p.p.č. 1898/1, ostatní plocha, způsob využití silnice, nacházející se v katastrálním území Horní Libchava, obci Horní Libchava, evidované na listu vlastnictví č. 387 u Katastrálního úřadu pro Liberecký kraj, Katastrální pracoviště Česká Lípa, **Jiřímu Kyselovi – SKLOJAS, s místem podnikání Horní Libchava 49, 471 11 Horní Libchava, IČO 19029381**, za kupní cenu stanovenou znaleckým posudkem zadaným ze strany Krajské správy silnic Libereckého kraje, příspěvkové organizace, s tím, že náklady na vypracování geometrického plánu uhradí kupující.

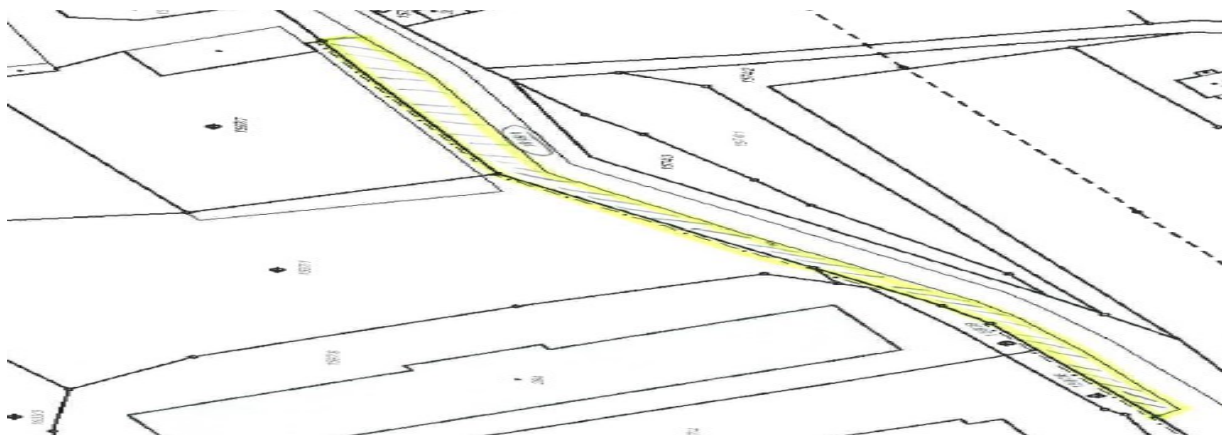

Pro: **9 (všichni přítomní)** Proti: Zdržel se: **Přijato**
(Nebyla přítomna pí. Volfová)

Usnesení č. 115/2017

Komise Rady Libereckého kraje pro nakládání s nemovitým majetkem **d o p o r u č u j e** Radě Libereckého kraje **n e s c h v á l i t** předběžný záměr prodeje nemovité věci (viz. níže vyznačená část pozemku) ve správě Krajské správy silnic Libereckého kraje, příspěvkové organizace, se sídlem České mládeže 632/32, 460 06 Liberec, IČO 70946078 a to:

- části p.p.č. 1321/5, ostatní plocha, způsob využití silnice, nacházející se v katastrálním území Hejnice, obci Hejnice, evidované na listu vlastnictví č. 479 u Katastrálního úřadu pro Liberecký kraj, Katastrální pracoviště Frýdlant, [REDACTED], za kupní cenu stanovenou znaleckým posudkem zadaným ze strany Krajské správy silnic Libereckého

Komise RLK pro nakládání s nemovitým majetkem kraje

U Jezu 642/2a • 461 80 Liberec 2 • tel.: + 420 485 226 619 • fax: + 420 485 226 444
e-mail: petr.stanek@kraj-lbc.cz • www.kraj-lbc.cz • IČ: 70891508

kraje, příspěvkové organizace, s tím, že náklady na vypracování geometrického plánu uhradí kupující.

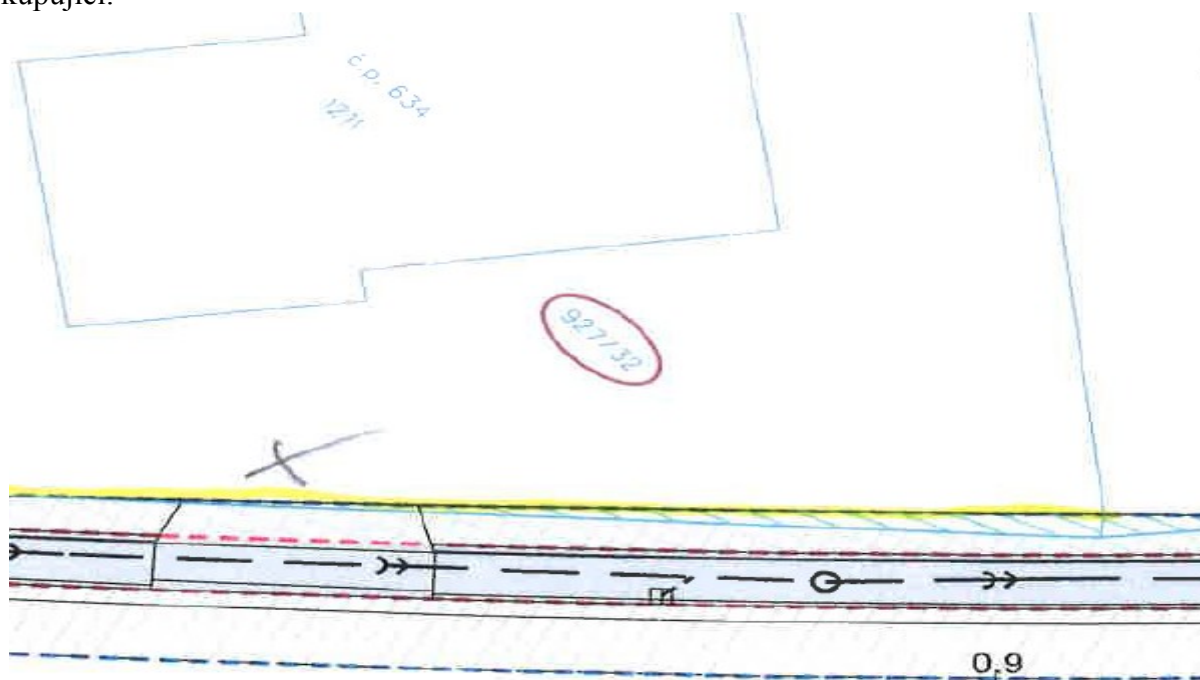

Pro: 10 (všichni přítomní) Proti:

Zdržel se:

Přijato

Usnesení č. 116/2017

Komise Rady Libereckého kraje pro nakládání s nemovitým majetkem kraje **s c h v a l u j e** záměr darování nemovitých věcí ve správě Krajské správy silnic Libereckého kraje, příspěvkové organizace a to:

- části p.p.č. 1599/17 o výměře 7 m², nově označené jako p.p.č. 1599/27, ostatní plocha, způsob využití ostatní komunikace,
- části p.p.č. 1599/17 o výměře 160 m², nově označené jako p.p.č. 1599/29, ostatní plocha, způsob využití ostatní komunikace,
- části p.p.č. 1599/17 o výměře 1 m², nově označené jako p.p.č. 1599/62, ostatní plocha, způsob využití manipulační plocha,
- části p.p.č. 1599/17 o výměře 4 m², nově označené jako p.p.č. 1599/66, trvalý travní porost,
- části p.p.č. 1599/17 o výměře 26 m², nově označené jako p.p.č. 1599/68, ostatní plocha, způsob využití manipulační plocha,
- části p.p.č. 1599/18 o výměře 15 m², nově označené jako p.p.č. 1599/41, ostatní plocha, způsob využití ostatní komunikace,
- části p.p.č. 1599/18 o výměře 153 m², nově označené jako p.p.č. 1599/45, ostatní plocha, způsob využití ostatní komunikace,
- části p.p.č. 1599/18 o výměře 9 m², nově označené jako p.p.č. 1599/73, ostatní plocha, způsob využití ostatní komunikace,

vymezených geometrickým plánem č. 497-85/2016, ze dne 5. 12. 2016, nacházejících se v katastrálním území Brniště, obci Brniště, evidovaných na listu vlastnictví č. 353 u Katastrálního úřadu pro Liberecký kraj, Katastrální pracoviště Česká Lípa, **obci Brniště, se sídlem Brniště 102, 471 29 Brniště, IČO 00260401**, hodnota daru dle účetní evidence činí **7.500 Kč** (slovy: *sedm tisíc pět set korun českých*).

Pro: **10(všichni přítomní)**

~~Proti:~~

Zdržel se:

Přijato

Usnesení č. 117/2017

Komise Rady Libereckého kraje pro nakládání s nemovitým majetkem kraje **s c h v a l u j e** záměr darování nemovité věci věci ve správě Krajské správy silnic Libereckého kraje, příspěvkové organizace a to:

- části p.p.č. 1875 o výměře 50 m², nově označené jako p.p.č. 1875/2, ostatní plocha, způsob využití jiná plocha, vymezené geometrickým plánem č. 582-128/2017, ze dne 17. 5. 2017, nacházející se v katastrálním území Dětrichov u Frýdlantu, obci Dětrichov, evidované na listu vlastnictví č. 324 u Katastrálního úřadu pro Liberecký kraj, Katastrální pracoviště Frýdlant, **obci Dětrichov, se sídlem Dětrichov 2, 464 01 Dětrichov, IČO 00831468**, hodnota daru dle účetní evidence činí **900 Kč** (slovy: *devět set korun českých*).

Pro: **10(všichni přítomní)**

~~Proti:~~

Zdržel se:

Přijato

Usnesení č. 118/2017

Komise Rady Libereckého kraje pro nakládání s nemovitým majetkem kraje **d o p o r u č u j e** Radě Libereckého kraje vyslovit souhlas:

a) s bezúplatným převodem:

- p.p.č. 420/2 o výměře 351 m², ostatní plocha, způsob využití silnice,
- p.p.č. 865/3 o výměře 29 m², ostatní plocha, způsob využití silnice,
nacházejících se v katastrálním území Polevsko, obci Polevsko, evidovaných na listu vlastnictví č. 16 u Katastrálního úřadu pro Liberecký kraj, Katastrální pracoviště Česká Lípa,

- p.p.č. 105/2 o výměře 44 m², ostatní plocha, způsob využití silnice,
- p.p.č. 107/3 o výměře 284 m², ostatní plocha, způsob využití silnice,
- p.p.č. 207/7 o výměře 882 m², ostatní plocha, způsob využití silnice,
- p.p.č. 221/3 o výměře 18 m², ostatní plocha, způsob využití silnice,
- p.p.č. 221/4 o výměře 13 m², ostatní plocha, způsob využití silnice,
- p.p.č. 221/5 o výměře 70 m², ostatní plocha, způsob využití silnice,
- p.p.č. 221/6 o výměře 56 m², ostatní plocha, způsob využití silnice,
- p.p.č. 221/7 o výměře 180 m², ostatní plocha, způsob využití silnice,
- p.p.č. 1513/2 o výměře 119 m², ostatní plocha, způsob využití silnice,
nacházejících se v katastrálním území Horní Prysk, obci Prysk, evidovaných na listu vlastnictví č. 22 u Katastrálního úřadu pro Liberecký kraj, Katastrální pracoviště Česká Lípa, **od Lesů České republiky, s.p., se sídlem Hradec Králové, Přemyslova 1106/19, Nový Hradec Králové, PSČ 500 08, IČO 42196451**,

b) se svěřením takto nabytých nemovitých věcí k hospodaření Krajské správě silnic Libereckého kraje, příspěvkové organizaci se sídlem České mládeže 632/32, 460 06 Liberec, IČO 70946078, a to ke dni právních účinků vkladu vlastnického práva do katastru nemovitostí u Katastrálního úřadu pro Liberecký kraj, Katastrální pracoviště Česká Lípa.

Pro: **10 (všichni přítomní)**

~~Proti:~~

Zdržel se:

Přijato

Usnesení č. 119/2017

Komise Rady Libereckého kraje pro nakládání s nemovitým majetkem kraje **d o p o r u č u j e** Radě Libereckého kraje vyslovit souhlas:

a) s koupí části p.p.č. 1170/1 označené jako díl „a“ o výměře 47 m², nově sloučené do p.p.č. 1403, ostatní plocha, způsob využití silnice, vymezené geometrickým plánem č. 1204-1/2016 ze dne 15. 1. 2016, nacházející se v katastrálním území Janov nad Nisou, obci Janov nad Nisou, evidované na listu vlastnictví č. 99 u Katastrálního úřadu pro Liberecký kraj, Katastrální pracoviště Jablonec nad Nisou, **od** [redacted], za vzájemně dohodnutou kupní cenu ve výši **2.350 Kč** (slovy: *dva tisíce tři sta padesát korun českých*).

b) se svěřením takto nabyté nemovité věci k hospodaření Krajské správě silnic Libereckého kraje, příspěvkové organizaci, se sídlem České mládeže 632/32, 460 06 Liberec, IČO 70946078, a to ke dni právních účinků vkladu vlastnického práva do katastru nemovitostí vedeného Katastrálním úřadem pro Liberecký kraj, Katastrální pracoviště Jablonec nad Nisou.

Pro: **10 (všichni přítomní)**

~~Proti:~~

Zdržel se:

Přijato

Usnesení č. 120/2017

Komise Rady Libereckého kraje pro nakládání s nemovitým majetkem kraje **d o p o r u č u j e** Radě Libereckého kraje vyslovit souhlas:

a) s koupí:

- p.p.č. 189/2 o výměře 12 m², ostatní plocha, způsob využití silnice,
- p.p.č. 1230/3 o výměře 3 m², ostatní plocha, způsob využití ostatní komunikace,
- p.p.č. 1230/4 o výměře 11 m², ostatní plocha, způsob využití silnice,
nacházejících se v katastrálním území Heřmanice u Frýdlantu, obci Heřmanice, evidovaných na listu vlastnictví č. 272 u Katastrálního úřadu pro Liberecký kraj, Katastrální pracoviště Frýdlant, **od** [redacted], za vzájemně dohodnutou kupní cenu ve výši **2.600 Kč** (slovy: *dva tisíce šest set korun českých*), kdy každému s prodávajících náleží 1.300 Kč (slovy: *jeden tisíc tři sta korun českých*) z kupní ceny,

b) se svěřením takto nabytých nemovitých věcí k hospodaření Krajské správě silnic Libereckého kraje, příspěvkové organizaci, se sídlem České mládeže 632/32, 460 06 Liberec, IČO 70946078, a to ke dni právních účinků vkladu vlastnického práva do katastru nemovitostí vedeného Katastrálním úřadem pro Liberecký kraj, Katastrální pracoviště Frýdlant.

Pro: **10 (všichni přítomní)**

~~Proti:~~

~~Zdržel se:~~

Přijato

Usnesení č. 121/2017

Komise Rady Libereckého kraje pro nakládání s nemovitým majetkem kraje **d o p o r u č u j e** Radě Libereckého kraje vyslovit souhlas:

a) s budoucí koupí:

- části p.p.č. 29/1 o předpokládané výměře cca 5 m², zahrada,
- části p.p.č. 29/2 o předpokládané výměře cca 33 m², zahrada,
- části st.p.č. 35 o předpokládané výměře cca 95 m², zastavěná plocha a nádvoří,

nacházejících se v katastrálním území Žďár v Podbezdězí, obci Doksy, evidovaných na listu vlastnictví č. 158 u Katastrálního úřadu pro Liberecký kraj, Katastrální pracoviště Česká Lípa, od [REDAKCE],

- části p.p.č. 172/1 o předpokládané výměře cca 1 m², trvalý travní porost, nacházející se v katastrálním území Žďár v Podbezdězí, obci Doksy, evidované na listu vlastnictví č. 201 u Katastrálního úřadu pro Liberecký kraj, Katastrální pracoviště Česká Lípa, od [REDAKCE],

za vzájemně dohodnutou kupní cenu ve výši **200 Kč** (slovy: *šest set padesát korun českých*) **za m²**, po dokončení stavební akce „Silnice II/273 úsek hranice kraje - Okna“,

b) se svěřením takto v budoucnu nabytých nemovitých věcí k hospodaření Krajské správě silnic Libereckého kraje, příspěvkové organizaci, se sídlem České mládeže 632/32, 460 06 Liberec, IČO 70946078, a to ke dni právních účinků vkladu vlastnického práva do katastru nemovitostí vedeného Katastrálním úřadem pro Liberecký kraj, Katastrální pracoviště Česká Lípa.

Pro: **10 (všichni přítomní)** Proti:

Zdržel se:

Přijato

Usnesení č. 122/2017

Komise Rady Libereckého kraje pro nakládání s nemovitým majetkem **s c h v a l u j e** záměr prodeje nemovité věci ve správě Krajské správy silnic Libereckého kraje, příspěvkové organizace, se sídlem České mládeže 632/32, 460 06 Liberec, IČO 70946078 a to:

- části p.p.č. 1175/104 o výměře 537 m², označené jako p.p.č. 1175/104, ostatní plocha, způsob využití silnice, a části p.p.č. 1175/104 o výměře 1 m², nově označené jako p.p.č. 1175/185, ostatní plocha, způsob využití silnice, vymezených geometrickým plánem č. 1991-691/2012 ze dne 22. 4. 2013, nacházejících se v katastrálním území Harrachov, obci Harrachov, evidovaných na listu vlastnictví č. 227 u Katastrálního úřadu pro Liberecký kraj, Katastrálního pracoviště Jablonec nad Nisou, **ČR – Ředitelství silnic a dálnic ČR, se sídlem Na Pankráci 546/56, 140 00 Praha, IČO 65993390**, za kupní cenu stanovenou znaleckým posudkem č. 20-2267/2017 ze dne 22. 4. 2017 ve výši **199.060 Kč** (slovy: *jedno sto devadesát devět tisíc šedesát korun českých*).

Pro: **10 (všichni přítomní)** Proti:

Zdržel se:

Přijato

Usnesení č. 123/2017

Komise Rady Libereckého kraje pro nakládání s nemovitým majetkem **d o p o r u č u j e** Radě Libereckého kraje **n e s c h v á l í** předběžný záměr prodeje nemovité věci (viz. níže vyznačená část pozemku) ve správě Krajské správy silnic Libereckého kraje, příspěvkové organizace, se sídlem České mládeže 632/32, 460 06 Liberec, IČO 70946078 a to:

- části p.p.č. 1788, ostatní plocha, způsob využití silnice, nacházející se v katastrálním území Sloup v Čechách, obci Sloup v Čechách, evidované na listu vlastnictví č. 848 u Katastrálního úřadu pro Liberecký kraj, Katastrální pracoviště Česká Lípa, [REDAKCE], [REDAKCE], za kupní cenu stanovenou znaleckým posudkem zadaným ze strany Krajské správy silnic Libereckého kraje, příspěvkové organizace, s tím, že náklady na vypracování geometrického plánu uhradí kupující.



Pro: **10 (všichni přítomní)**

Proti:

Zdržel se:

Přijato